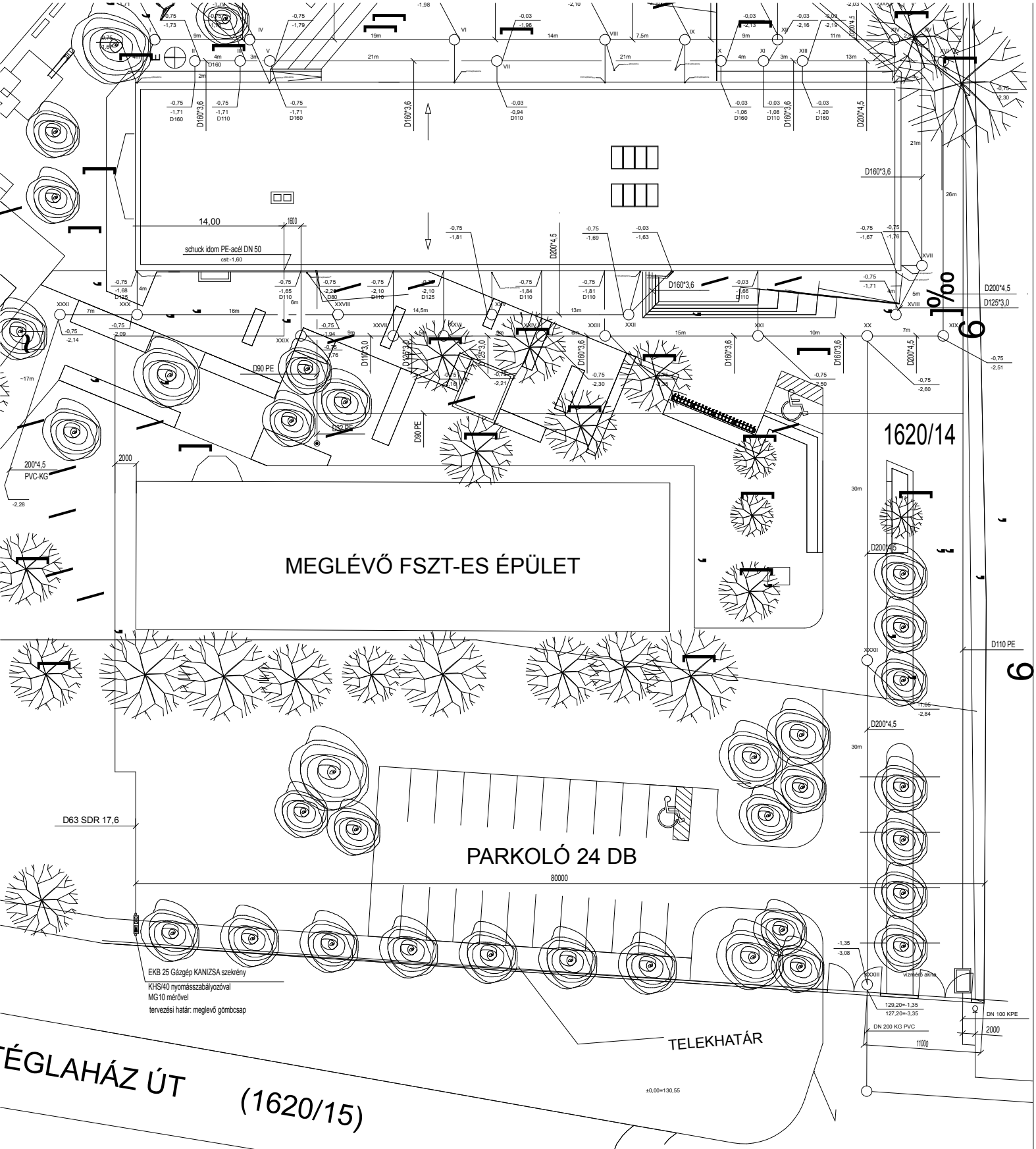

Gábor Mérnöki Iroda Bt. 1094 Budapest, Tűzoltó u. 81. tel./fax.:06-1-215-7749		2010. november
Tervező:	Generáltervező: Boczkó Építész Iroda	M 1:200
	Tárgy: 8 osztályos Waldorf Iskola 2600 Vác Téglaház u. hrsz:1620/14	H
GÁBOR ANDRÁS Knysz.:01-0940/G-T	Vízellátás-csatornázás, gázellátás helyszínrajz	